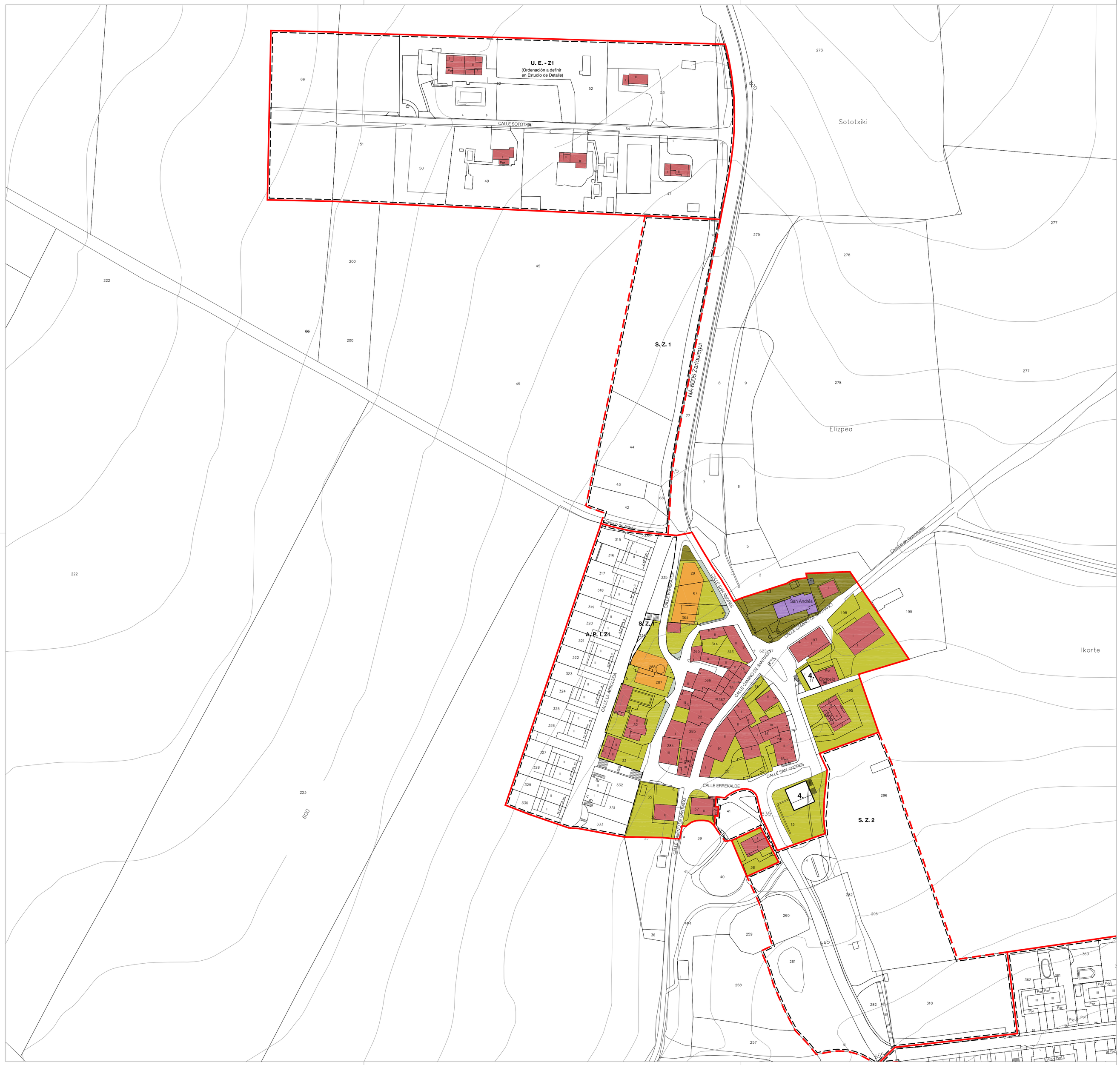

ámbitos con asignación de usos pormenorizados (determinaciones pormenorizadas)

- A.1. residencial consolidado
- A.2. residencial propuesto de nueva ordenación
- A.3. equipamiento privado
- A.4. industrial - almacenes
- A.5. áreas privadas

sistemas generales (determinaciones estructurantes)

S.1. sistema general de equipamiento comunitario público:
1. casa consistorial
2. sanitario
3. bienestar social / servicios sociales
4. sociocultural
5. deportivo
6. cementerio

S.2. sistema general de espacios libres y áreas verdes

S.3. sistema general de infraestructuras:

- red viaria
- servicios urbanos

sistemas locales (determinaciones pormenorizadas)

- suelo de cesión para equipamiento comunitario
- suelo de cesión para espacios libres y áreas verdes
- suelo de cesión para ampliación de la red viaria

itinerarios peatonales (determinaciones pormenorizadas)

- itinerario peatonal existente
- itinerario de nueva creación adaptado
- actuación puntual para la eliminación de barrera arquitectónica

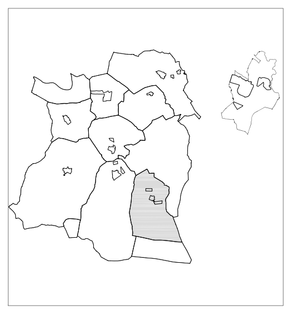

PLAN GENERAL MUNICIPAL DE LA CENDEA DE CIZUR

AYUNTAMIENTO DE LA CENDEA DE CIZUR

plan urbanístico municipal - aprobación inicial

plano de ordenación: calificación del suelo
- usos pormenorizados
- sistemas generales y locales

zariquiegui

P3.6a

escala: 1/1000

fecha: mayo 2009

redactores: miguel ayape bariain - miren sola zúñiga. arquitectos -- héctor nagore sorabilla. abogado